

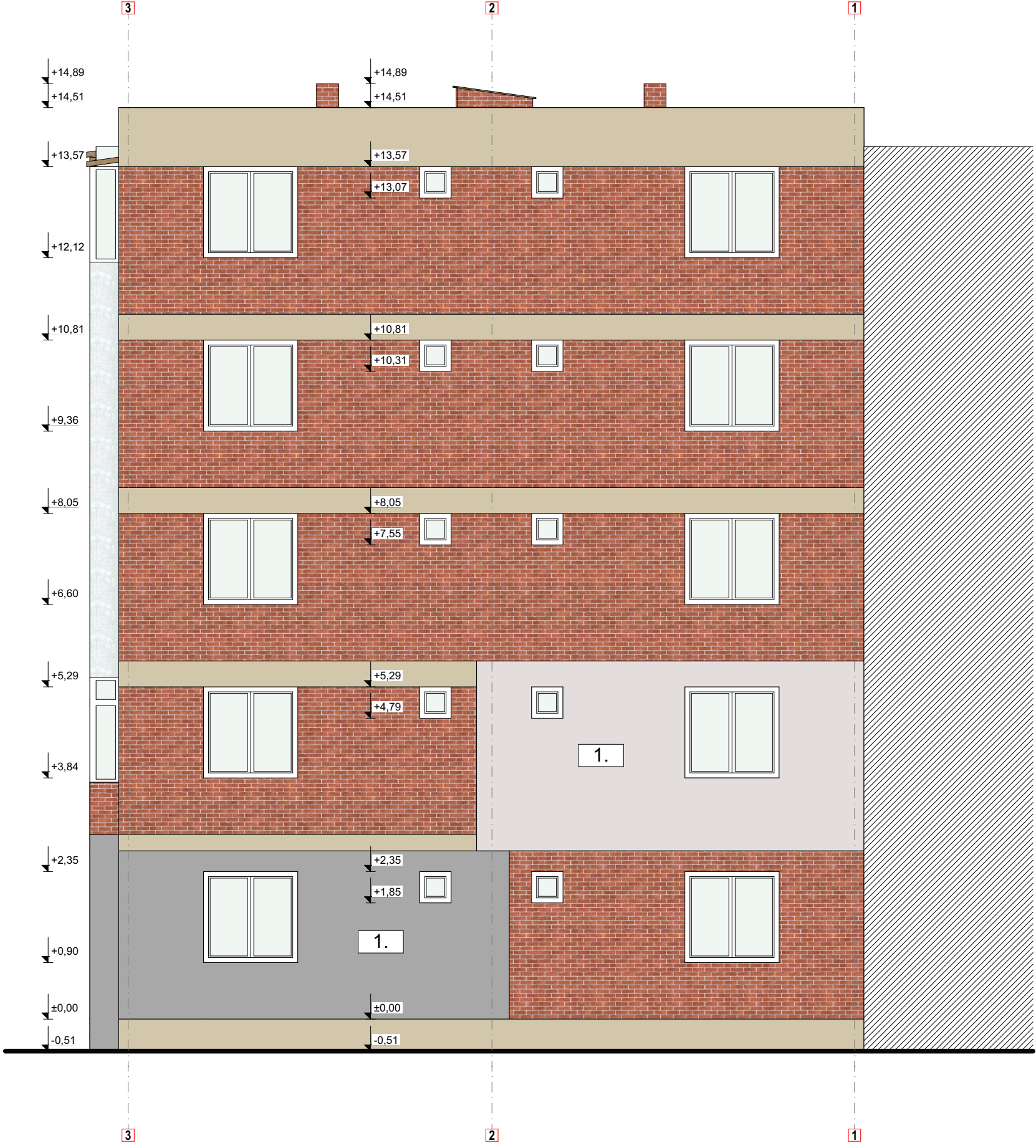

FAȚADĂ NORD, SC. 1:50



FAȚADĂ SUD, SC. 1:50

Date Teren: JUD. CARAȘ-SEVERIN, ORAȘUL MOLDOVA NOUA, ALEEA MIHAI VITEAZU, NR. 5, BL. 17, CF 30126

PROPRIETAR : STATUL ROMÂN

SUPRAFATA TEREN 831 mp

	existenta	propusa
S.C parter	831 mp	831 mp
S.C etaj 1	831 mp	831 mp
S.C etaj 2	831 mp	831 mp
S.C etaj 3	831 mp	831 mp
S.C etaj 4	831 mp	831 mp
S.C.D.	4 155 mp	4 155 mp

P.O.T.	100%	100%
C.U.T.	5	5

LEGENDĂ:

1. TERMOIZOLĂRI PARȚIALE

Categoria de importanta conform HGR 766/97: "C".
Clasa de importanta : III conform normativ P100-1/2013.

Nume si titlu profesional		Semnatura:		Cerinta	Titlu referat de verificare/expertiza tehnica:		Nr. referat:	Data:	
Verificator:									
Expert Tehnic:									
 <div>ROMANIA str. Constructorilor nr.38 tel: +40 0731 005 721 marius.mozoru@mzrhabitat.ro</div> HABITAT S.C. MZR HABITAT S.R.L				BENEFICIAR: PRIMĂRIA ORAȘULUI MOLDOVA NOUĂ				Proiect nr: MZRH 55	
Sef Proiect: arh. MOZORU MARIUS ALEXANDRU- GHEORGHE				Scara: 1:75				FAȚADE 2 EXISTENT	
Proiectant: arh. RĂDOI OANA				Data: APRILIE 2025					
Desenat: arh. RĂDOI OANA									
								ARH.17	